ВЕСТИ Амурская область

9 марта 2021 года

Амурстат: область обеспечивает себя мясом лишь на 68%

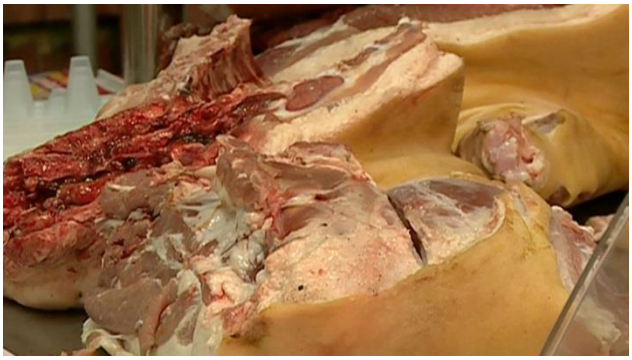

Тенденция к снижению уровня продовольственной безопасности наметилась в Приамурье. Основная причина — сокращение производства мяса и продуктов из него.

Этим область обеспечивает себя лишь на 68%, что на 17% ниже пороговых значений. А потребности региона в молоке удается закрывать на 84%, в картофеле — на 91. Зато уровень самообеспечения зерном превышает 130%, сообщает Амурстат.

«Конечно, эти цифры влияют на то, как в дальнейшем и чем мы будем питаться. Сможем ли мы обеспечить граждан нашей области своими собственными продуктами питания. Пороговые значения должны быть более 80%», — отметила заместитель начальника отдела Амурстата Ольга Данилкина.

https://gtrkamur.ru/news/2021/03/09/148338